Organigramm

Heilsarmee Buchseegut
3098 Köniz

Juni 2026
IL
intern / extern

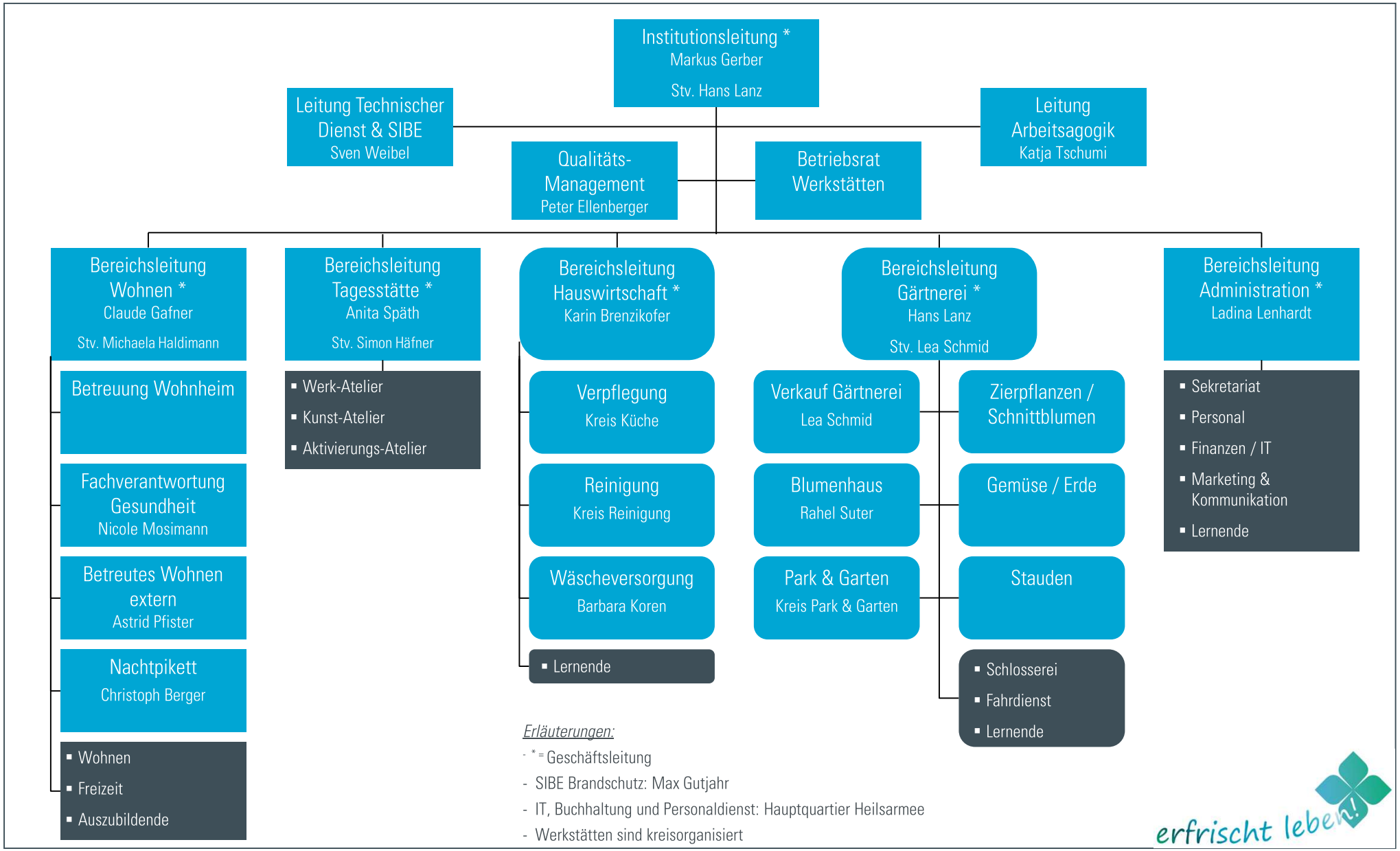

Erläuterungen:

- * = Geschäftsleitung
- SIBE Brandschutz: Max Gutjahr
- IT, Buchhaltung und Personaldienst: Hauptquartier Heilsarmee
- Werkstätten sind kreisorganisiert

erfrischt leben!